

PUZ PLAN URBANISTIC ZONAL

MODIFICARE SOLUTIE DE INFRASTRUCTURA EDILITARA, TRAMA STRADALA SI LOTIZARE TEREN PENTRU CONSTRUIRE LOCUINTA UNIFAMILIALA - FATA DE PUD APROBAT TG. MUREȘ, zona B.d.1 Dec. 1918, fa.

0) Incadrare in teritoriu

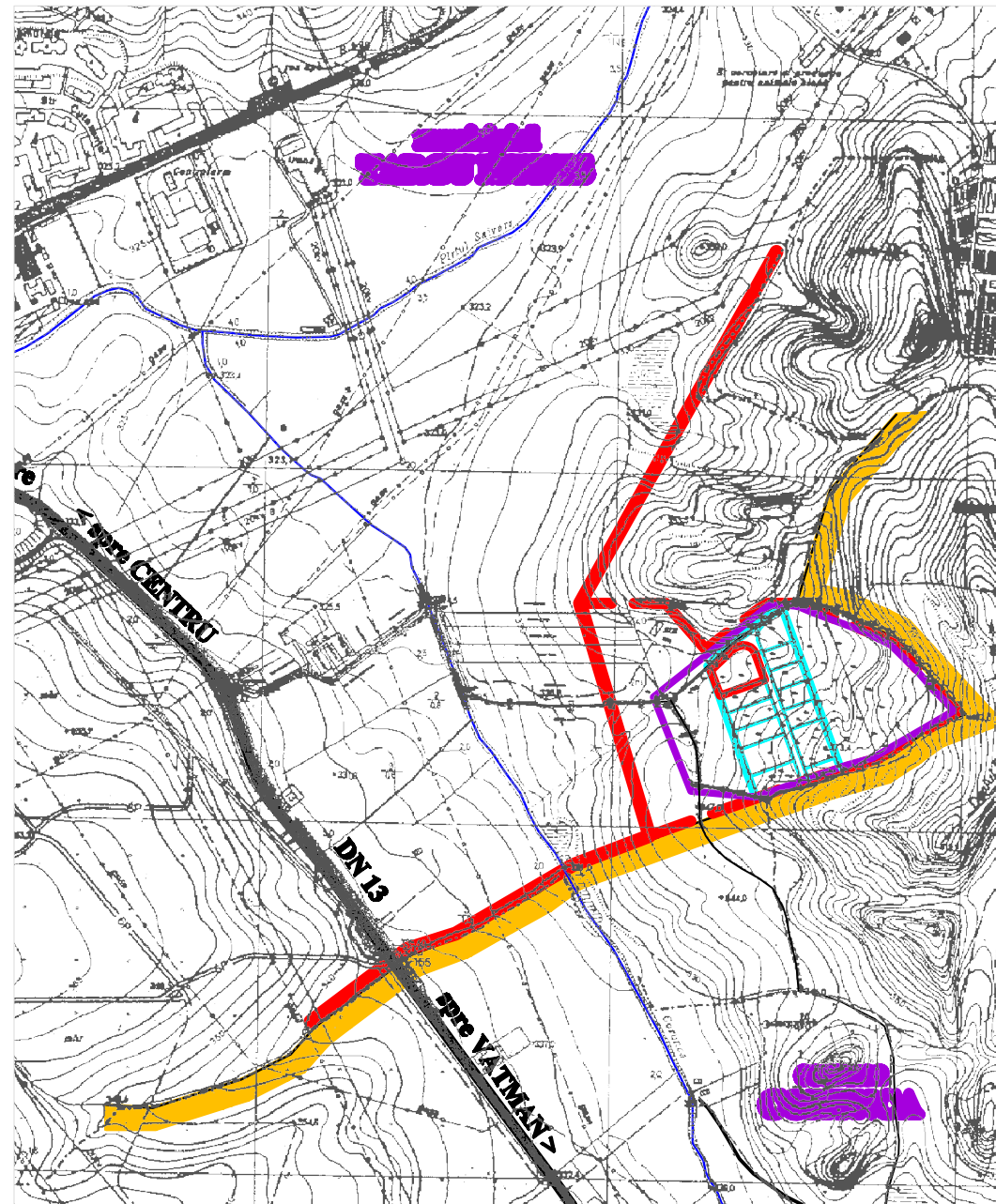

LEGENDA

- **LIMITA TERENULUI STUDIAT (25000 m², 25000 m²)**
- - - **LIMITA TERENULUI STUDIAT APROBAT**
- **LIMITA TERENULUI STUDIAT**
- **LIMITA ZONEI DE LOCUIT PROPUSE IN PUD AVIZAT REGLEMENTATA IN PUD ACTUAL**
- **LIMITA ZONEI STUDIATE IN DOCUMENTATIA ACTUALA (70770,0 m²)**
- **LIMITA TERENULUI STUDIAT APROBAT (25000 m²)**

S.C. "PROIECT" S.R.L.			Beneficiar		Pr.nr. 326.0/2010	
TG. MUREȘ			FRANȘIS ION, BACIU CONSTANTIN SI SOȚIA			
J26-621-1991			TARGU MUREȘ, str. BANATULUI nr. 105			
Director	cons. jr. Simó I.		Sc:	PUZ - MODIFICARE SOLUTIE DE INFRASTRUCTURA EDILITARA, TRAMA STRADALA SI LOTIZARE TEREN PENTRU CONSTRUIRE LOCUINTA UNIFAMILIALA - FATA DE PUD APROBAT TARGU MUREȘ, zona B.d.1 Dec. 1918, fa.		
Sef proiect	arh. Keresztes G.		1:10000			Faza
Desenat	teh. Gyeresi M.		DATA 2011			PUZ
				INCADRARE IN TERITORIU		Pl.nr.0